Geh aus, mein Herz

Choral-Motette

Text: Paul Gerhardt (1607-1676)}

Albert Becker (1834-1899), op. 84/3

Melodie: Bolko Graf von Hochberg (1843-1926)

Vers I

Sopran

Geh aus, mein Herz, und su - che Freud' in die-ser lie - ben Som - mer -

Alt

Geh aus, mein Herz, und su - che Freud' in die-ser lie - ben Som - mer-

Tenor

Geh aus, mein Herz, und su - che Freud' in die-ser lie - ben Sommer -

Bass

Geh aus, mein Herz, und su - che Freud' in die-ser lie - ben Som - mer-

8

zeit an dei-nes Got - tes Ga - ben; schau' an der schö - nen Gär-ten

zeit an dei-nes Got - tes Ga - ben; schau' an der schö - nen Gär-ten

zeit an dei - nes Got - tes Ga - ben; schau' an der schö - nen Gär - ten

zeit an dei-nes Got-tes Ga - ben; schau' an der schönen Gär - ten

16

Zier, und sie-he wie sie mir und dir sich aus - ge schmück - et ha - ben.

Zier, und sie - he wie sie mir und dir sich aus - ge - schmück - et ha - ben.

Zier, und sie-he wie sie mir und dir sich aus - ge - schmücket ha - ben.

Zier, und sie-he wie sie mir und dir sich aus - ge schmück - et ha - ben.

Vers IX

etwas ruhiger

Sopran: Ach, denk' ich, bist du hier so schön

Alt: Ach, denk' ich, bist du hier so schön, bis du hier so schön, bist du hier

Tenor: Ach, denk' ich, bist du hier so schön und

Bass: Ach, denk' ich bist du

6

und läs-sest's uns so lieb - lich gehn auf die - ser

so schön und lässests's uns so lieb - lich gehn auf die - ser

läs-sest's uns so lieb - lich gehn auf die - ser ar - men

hier so schön und läs - sest's uns so lieb - lich gehn auf die -

13

ar - men Er - den: Was will es wohl nach

ar - men Erden, dieser ar - - men Er - den: was will es wohl nach die - ser,

Er - den: Was will es wohl nach die - ser

- ser ar - - men Er - - den: Was

19

die - ser Welt dort in dem schö - nen Him - mels -

die - ser Welt, nach die - ser Welt dort in dem schö - nen Him -

Welt dort in dem schö - nen Him - mels - zelt

will es wohl nach die - ser Welt dort in dem schö - nen

25

mf

zelt und güld - nem Schlos - se wer - den!

- - - melszelt und güld - nem Schlos - se wer - den!

mf

und güld - nem Schlos - se wer - den!

Him - mels - zelt und güld - nem Schlosse wer - den!

Vers XI

Sopran

O wär' ich da! Ach stünd' ich schon, o gros-ser Gott, vor

Alt I

O wär' ich da! Ach stünd' ich schon, o gros-ser Gott, vor

Alt II

O wär' ich da! Ach stünd' ich schon, o gros-ser Gott, vor

Tenor

Tenor-c.f. evtl. verstärkt durch einige hohe Bässe

O wär' ich da! Ach stünd' ich schon, o gros-ser Gott, vor

Bass

O wär' ich da! Ach stünd' ich schon, o gros-ser Gott, vor

7

dei - nem Thron und trü - ge mei - ne Pal - - men:

dei - nem Thron und trü - ge mei - ne Pal - men:

dei - nem Thron und trü - ge mei - ne Pal - - men:

dei - nem Thron und trü - ge mei - ne Pal - men:

dei - nem Thron und trü - ge mei - ne Pal - men:

13

So wollt' ich nach der En - gel Weis' er - hö - hen

So wollt' ich nach der En - gel Weis' er - hö - hen

So wollt' ich nach der En - gel Weis' er - hö - hen

So wollt' ich nach der En - gel Weis' er - hö - hen

So wollt' ich nach der En - gel Weis' er - hö - hen

19

dei - nes Na - mens Preis mit tausend schö - nen Psal - men.

dei - nes Na - mens Preis mit tau - send schö - nen Psal - men.

dei - nes Na - mens Preis mit tau - send schö - nen Psal - men.

dei - nes Na - mens Preis mit tau - send schö - nen Psal - men.

dei - nes Na - mens Preis mit tau - send schö - nen Psal - men.

Halleluja

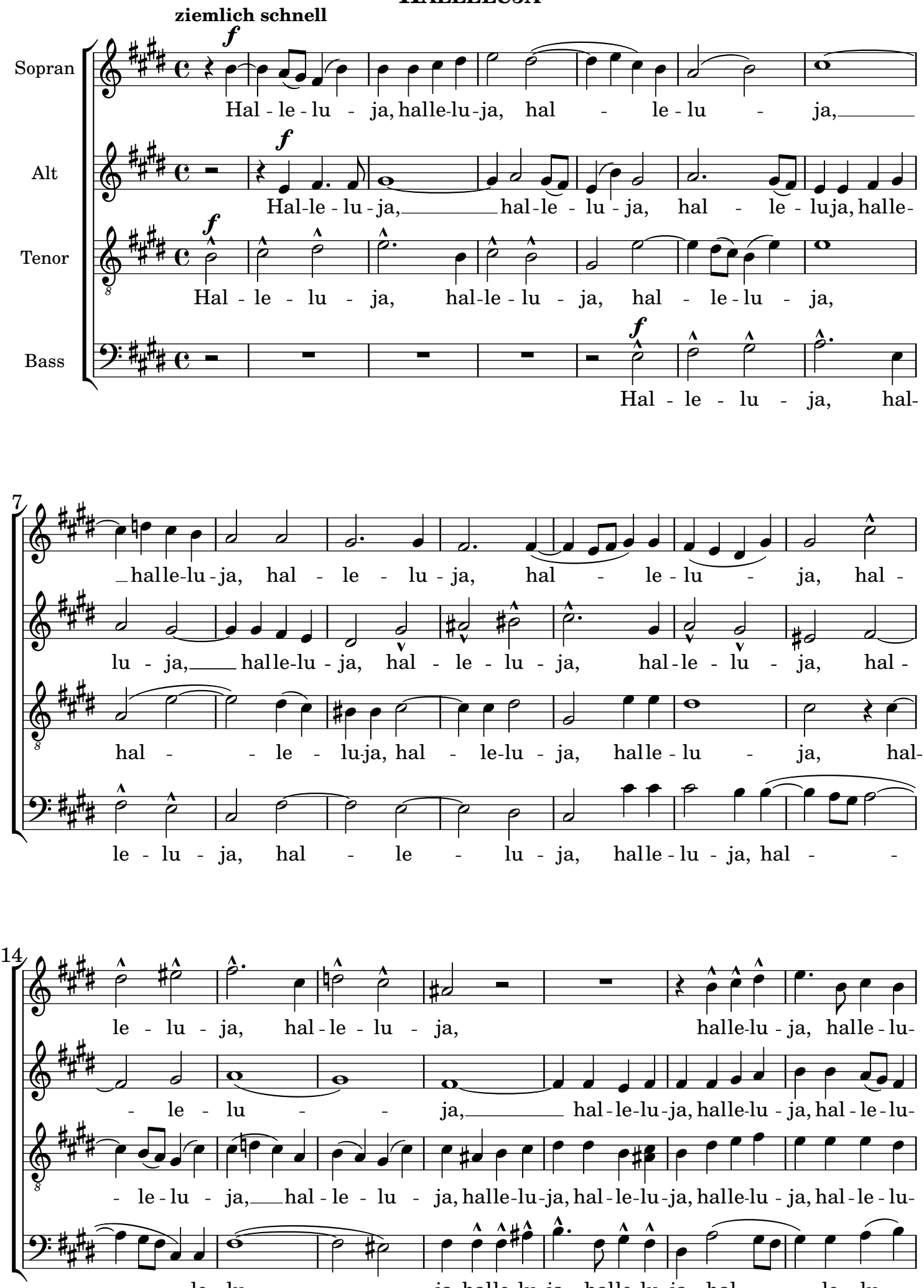
ziemlich schnell
Sopran
Alt
Tenor
Bass
Hal - le - lu - ja, halle-lu-ja, hal - le - lu - ja,
Hal-le - lu - ja, hal-le - lu - ja, hal - le - luja, halle-
Hal - le - lu - ja, hal-le - lu - ja, hal - le - lu - ja,
Hal - le - lu - ja, hal-
halle-lu - ja, hal - le - lu - ja, hal - le - lu - ja, hal -
lu - ja, halle-lu - ja, hal - le - lu - ja, hal - le - lu - ja, hal -
hal - le - lu-ja, hal - le-lu - ja, halle - lu - ja, hal-
le - lu - ja, hal - le - lu - ja, halle - lu - ja, hal -
7
14
le - lu - ja, hal - le - lu - ja, halle-lu - ja, halle - lu-
- le - lu - ja, hal - le-lu-ja, halle-lu - ja, hal - le - lu-
- le - lu - ja, hal - le - lu - ja, halle-lu-ja, hal - le-lu-ja, halle-lu - ja, hal - le - lu-
- le - lu - ja, halle-lu-ja, halle-lu-ja, hal - le - lu -

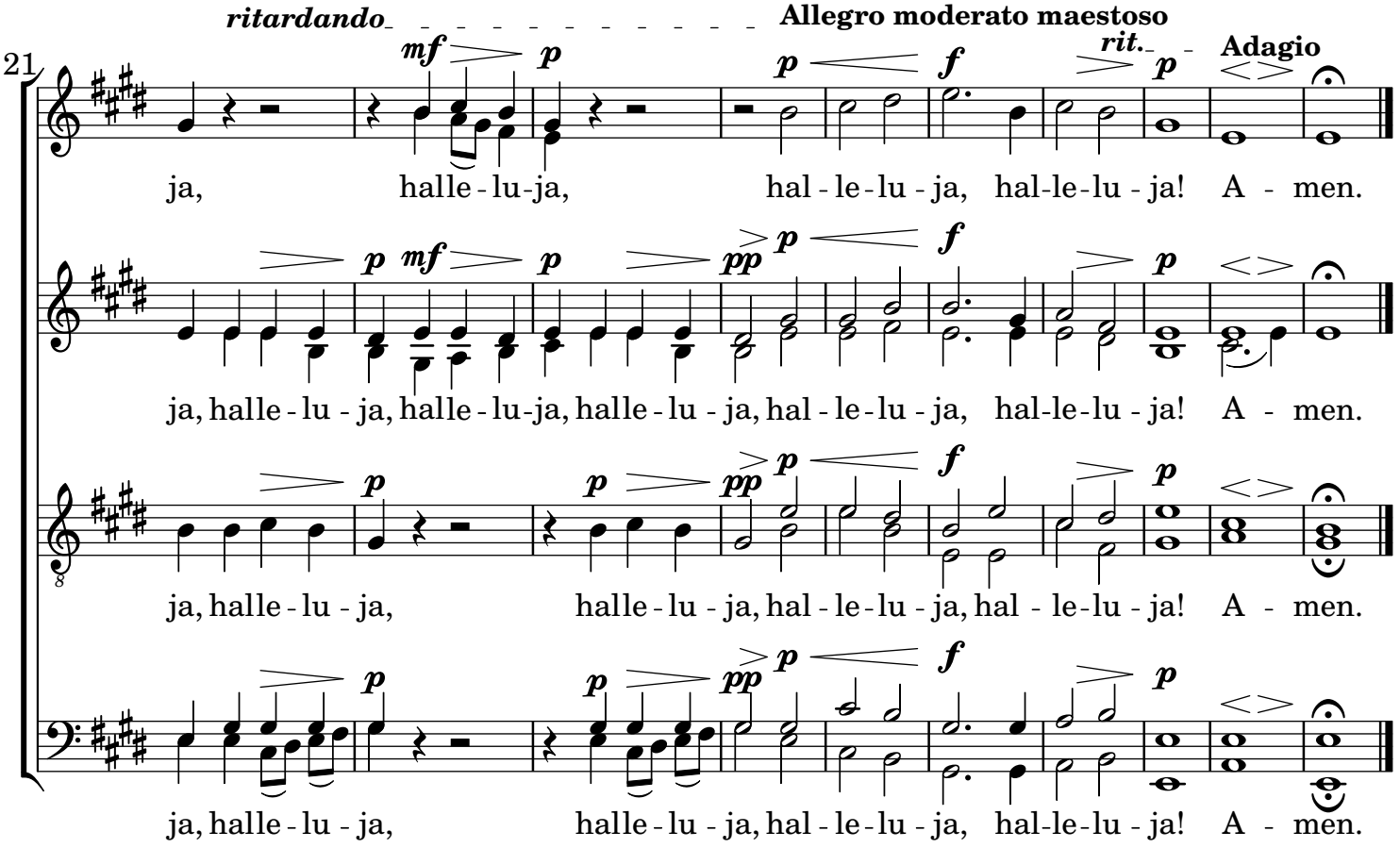
21
ritardando
Allegro moderato maestoso
rit.
Adagio
ja, halle - lu-ja, hal - le - lu - ja, hal-le-lu - ja! A - men.
ja, halle - lu - ja, halle - lu-ja, halle - lu - ja, hal - le - lu - ja, hal-le-lu - ja! A - men.
ja, halle - lu - ja, halle - lu - ja, hal - le - lu - ja, hal - le-lu - ja! A - men.
ja, halle - lu - ja, halle - lu - ja, hal - le - lu - ja, hal-le-lu - ja! A - men.